

**FICHE DE MISE EN ŒUVRE DE L'ARRETE PERMANENT N°AP 2022-0001
EN DATE DU 23/02/2022 PORTANT REGLEMENTATION TEMPORAIRE
DE LA CIRCULATION SUR LE DOMAINE PUBLIC ROUTIER DEPARTEMENTAL
HORS AGGLOMERATION AU DROIT DES CHANTIERS COURANTS**

- ☒ Travaux réalisés par le Conseil département de l'Ariège et ses sous-traitants
- ☐ Travaux réalisés par les autres services publics et d'intérêt général, les gestionnaires de réseaux et leurs sous-traitants

MOTIF DE LA MISE EN ŒUVRE

..... Travaux de remplacement de supports FT et déroulage de câbles fibre optique.....

- ☒ Demande initiale
- ☐ Prorogation d'une mise en œuvre en cours (.....^{ère/e} prorogation)

Justification de la prorogation :

BENEFICIAIRE

- ☐ Conseil départemental de l'Ariège (travaux en régie)

☒ Autre :

Raison sociale : Entreprise GABARRE

Représenté(e) par : ☒ M. ☐ Mme Alexandre ROUCH

Adresse : Lieu-dit Aiguéros

Code postal : 09420 Commune : CASTELNAU-DURBAN

Téléphone : 06.45.07.08.02..... Courriel : alexandre.rouch@f-g.fr

PERIODE D'APPLICATION

Du 06/01/2026 à H au 02/02/2026 à H inclus

Amplitude journalière éventuelle : de 8 H 00 à 17 H 00

Informations complémentaires :

LOCALISATION

Route	Catégorie	RGC*	PR début**	PR fin**	Commune(s)
D 17	4		44+0000	47+0350	Ercé_Oust
D					
D					
D					
D					
D					
D					

* Route à grande circulation

** Sur ce linéaire, la longueur maximale d'alternat admise par mode d'exploitation respecte le guide technique du Service d'étude sur les transports, les routes et leurs aménagements relatif aux alternats, sans toutefois excéder 500 mètres

Aucune mise en œuvre n'est possible les jours hors chantier sur le réseau RGC, sauf circonstances exceptionnelles, après avis préfectoral conforme.

MESURES DE POLICE DE LA CIRCULATION MISES EN ŒUVRE

- ☒ Interdiction de dépassement des véhicules, autres que les deux-roues
- ☒ Limitation de vitesse à : ☐ 30 km/h ☒ 50 km/h ☐ 70 km/h ☐ 90 km/h
- ☒ Interdiction d'arrêt. Le non-respect de cette disposition est considéré comme :
☐ gênant ☐ très gênant ☒ dangereux
- ☒ Interdiction de stationnement. Le non-respect de cette disposition est considéré comme :
☐ gênant ☐ très gênant ☒ dangereux
- ☒ Circulation alternée : ☒ par feux de chantier ☒ manuellement par piquets K10 ☒ par panneaux B15/C18
- ☒ Interruption momentanée de la circulation n'excédant pas 10 minutes lors de phases critiques du chantier
(uniquement sur les réseaux de 3^e et 4^e catégorie)
- ☐ Interdiction de circuler **sur la section à sens unique de la route D3 dite « route des tunnels »**
Itinéraire de déviation : routes D618 et D3a
- ☐ Neutralisation d'une voie **sur le créneau à 2x2 voies de la route D117 « Caumont/Prat-Bonrepaux »**
- ☐ Interdiction de circuler **sur le créneau à 2x2 voies de la route D117 « Caumont/Prat-Bonrepaux »**
Itinéraire de déviation : route D117d

Le bénéficiaire* certifie le caractère courant de son chantier au sens de l'arrêté permanent n°AP 2022-0001 en date du 23/02/2022 et l'exactitude des informations portées sur la présente fiche de mise en œuvre de ce dernier.

Fait à le

* Bénéficiaire autre que le Conseil départemental de l'Ariège et ses sous-traitants

Cadre réservé au Conseil départemental de l'Ariège

Chantiers réalisés par le Conseil départemental de l'Ariège et ses sous-traitants :

- ☒ Mise en œuvre

Chantiers réalisés par d'autres bénéficiaires :

- ☐ Il n'est pas fait opposition à la déclaration préalable de mise en œuvre
- ☐ Il est fait opposition à la déclaration préalable de mise en œuvre

Motif de l'opposition :

Fait à SAINT-GIRONS le 29/12/2025

P/La Présidente du Conseil départemental de l'Ariège
Et par délégation,

L'Adjoint du Chef de District du Couserans



Jean-Michel PEYRE

Copie de la présente fiche de mise en œuvre est adressée :

- à la compagnie de gendarmerie compétente (en secteur gendarmerie nationale)
- à la direction départementale de la sécurité publique (en secteur police nationale)
- au service départemental d'incendie et de secours de l'Ariège (pour toutes interdictions de circuler ou interruptions momentanées)
- aux Maires des communes concernées
- à la direction des routes départementales
- à tous autres destinataires jugés nécessaires

Chantiers fixes

CF23

Alternat par piquets K 10

Circulation alternée
Route à 2 voies

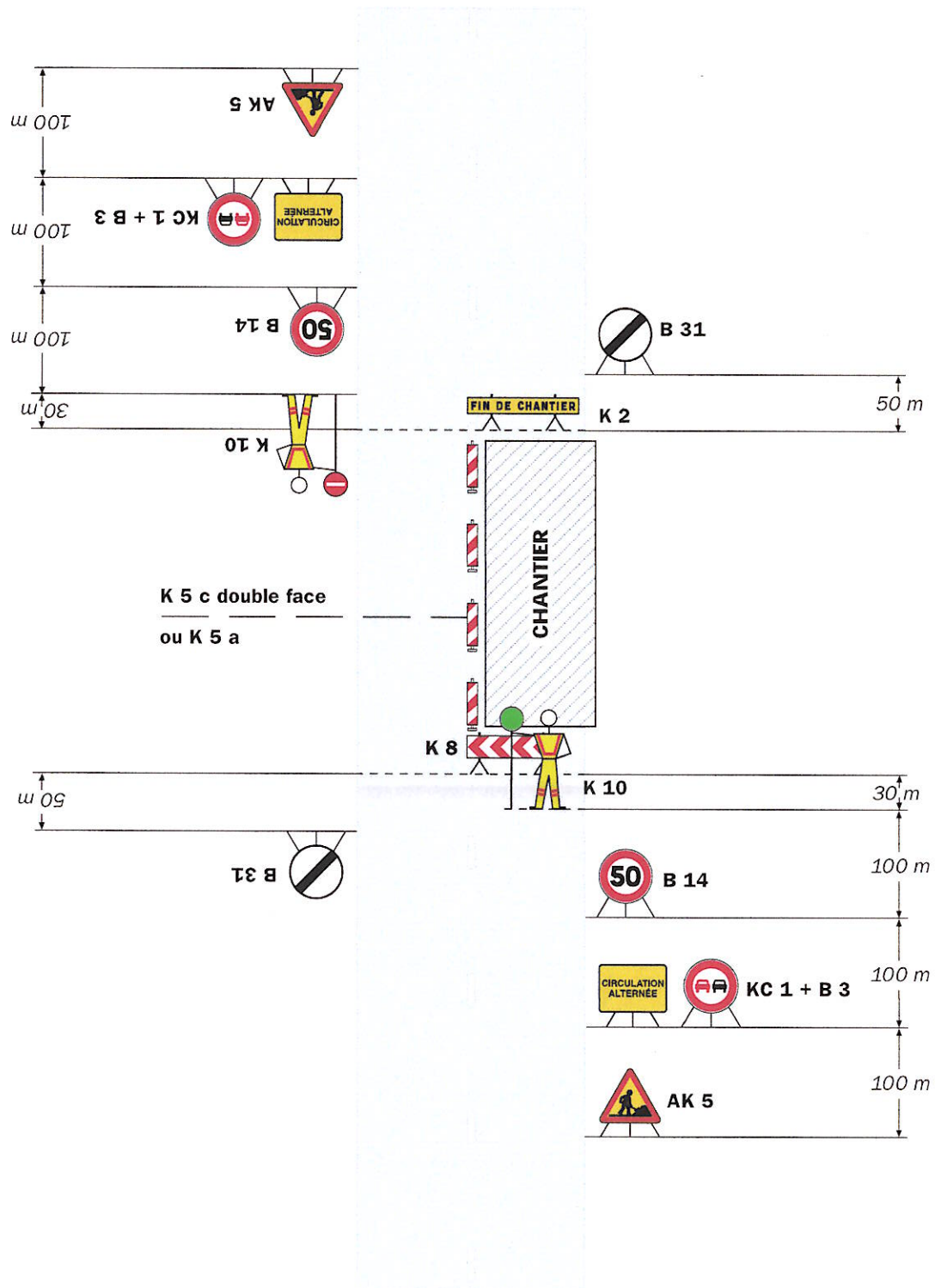

Remarque(s) :

- Un panneau B 14 de limitation de vitesse à 70 km/h peut éventuellement être intercalé entre les panneaux AK 5 et KC 1.

Chantiers fixes

CF24

Alternat par signaux tricolores

Circulation alternée
Route à 2 voies

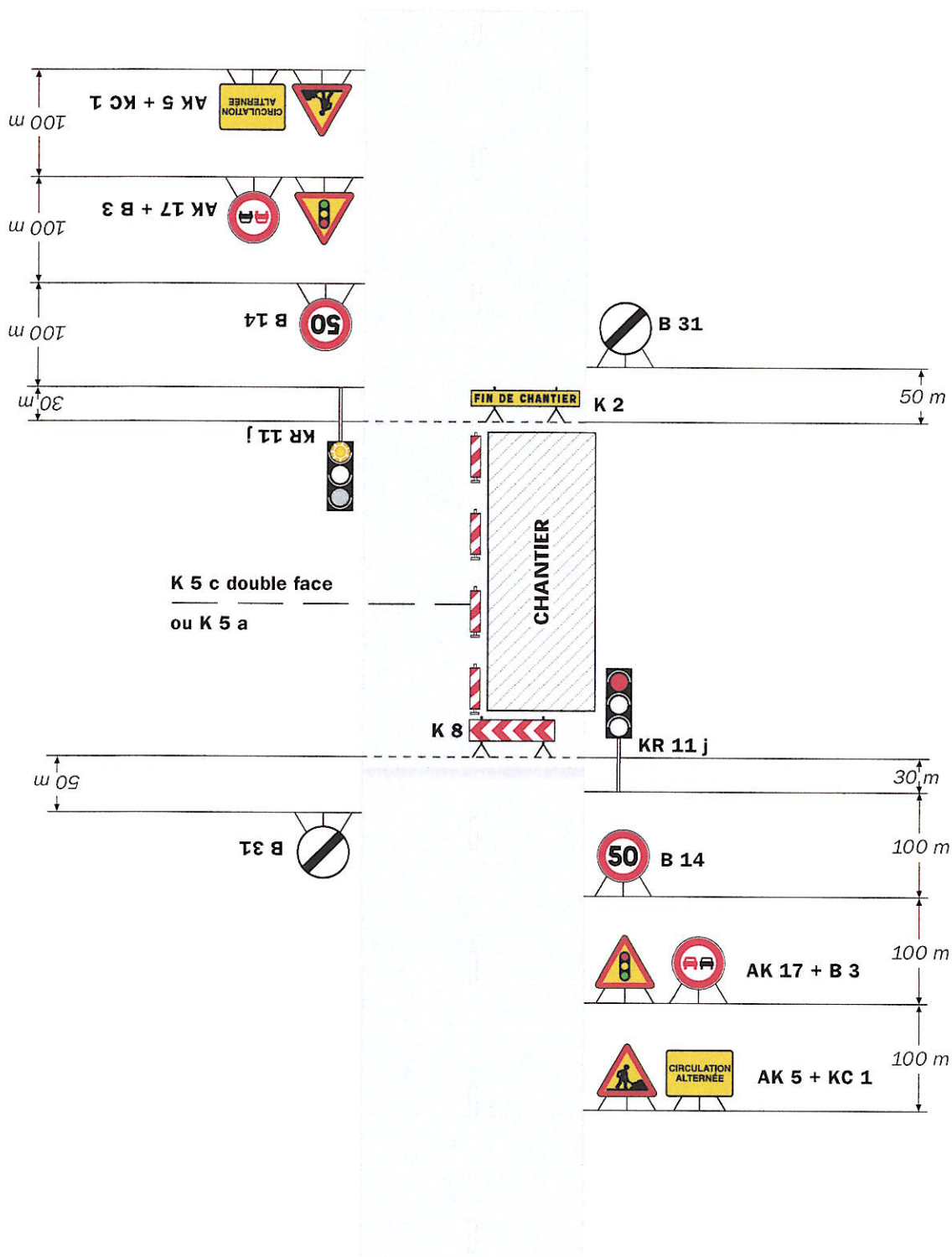

Remarque(s) :

- Schéma à appliquer notamment lorsque l'alternat doit être maintenu de nuit, en absence de visibilité réciproque.
- Un panneau B 14 de limitation de vitesse à 70 km/h peut éventuellement être intercalé entre les panneaux AK 5 et AK 17.

Chantiers fixes

CF22

Alternat avec sens prioritaire

Circulation alternée
Route à 2 voies

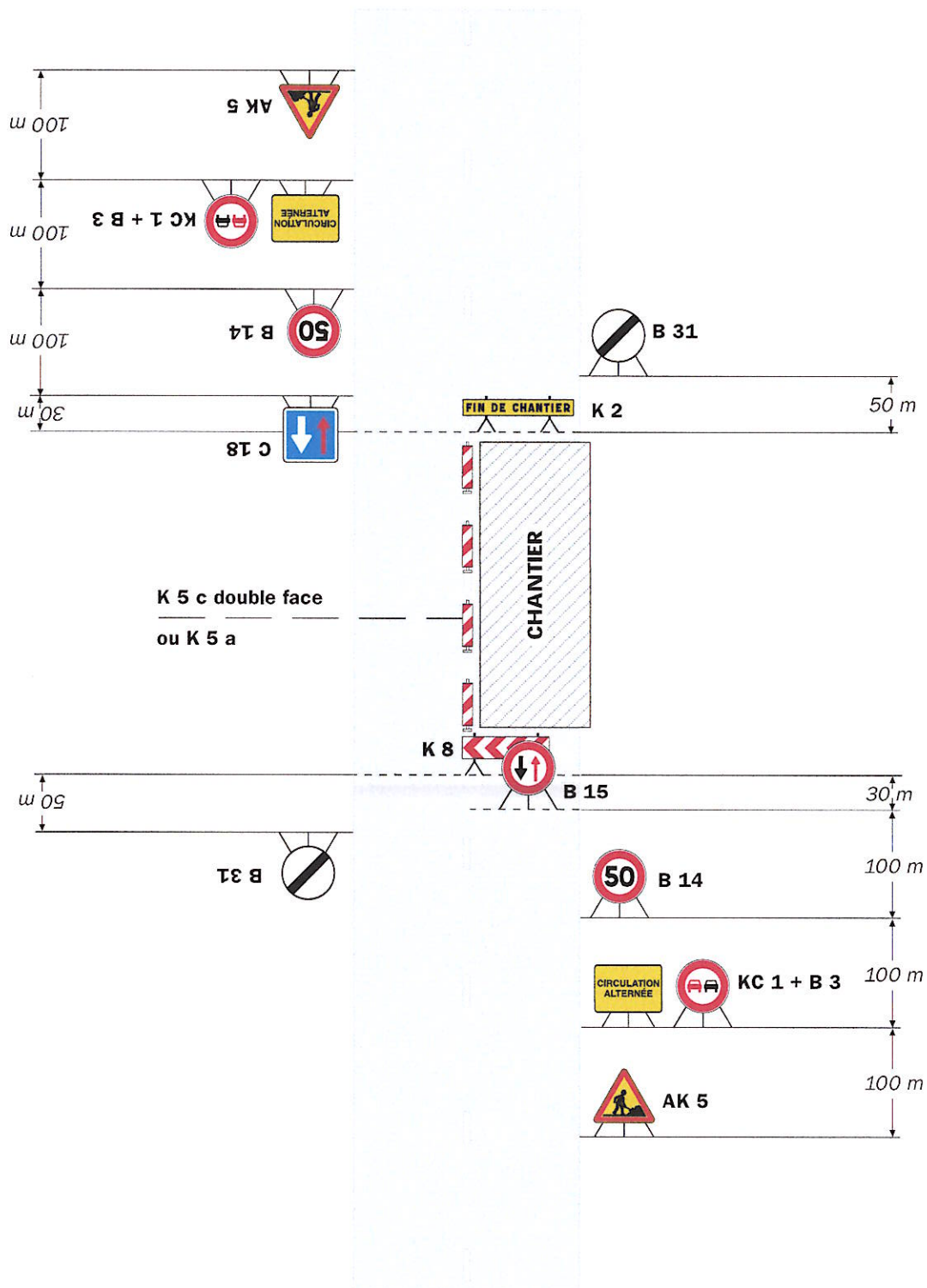

Remarque(s) :

- Dispositif à n'utiliser qu'en cas de bonne visibilité réciproque et faible trafic.